TGU GmbH & Co. KG
Joseph-Monier-Str. 2
48268 Greven
Deutschland

Kontakt:
Telefon: +49 2575/95587-15
Fax: +49 2575/95587-87
E-Mail: info@tgu-shop.com

Rechtliches:
Amtsgericht Ibbenbüren
USt-ID-Nr.:
DE 125543036

Aperçu

Console moteur TGU S 400.600 pour motoréducteur RW 200–600 – pour ombrage suspendu – (tube carré 50×50)

Réf. produit : 32135500

TGU GmbH & Co. KG
Joseph-Monier-Str. 2
48268 Greven
Deutschland

Kontakt:
Telefon: +49 2575/95587-15
Fax: +49 2575/95587-87
E-Mail: info@tgu-shop.com

Rechtliches:
Amtsgericht Ibbenbüren
USt-ID-Nr.:
DE 125543036

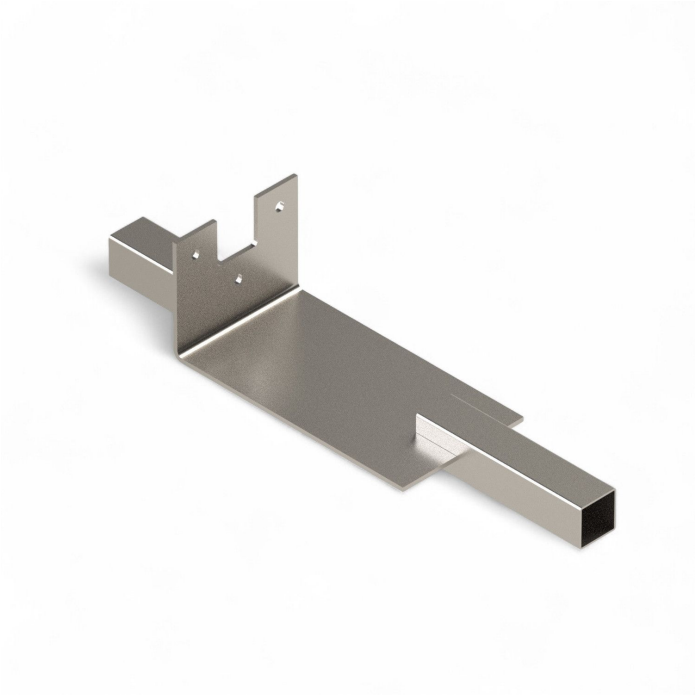

Image



Erstellt am 29.11.2026.
Dieses Dokument stellt kein Angebot da. Es gelten die aktuellen Preise im Online-Shop.
Tous les prix sont hors TVA plus , frais d'expédition et éventuels frais de livraison, sauf indication contraire.

TGU GmbH & Co. KG
Joseph-Monier-Str. 2
48268 Greven
Deutschland

Kontakt:
Telefon: +49 2575/95587-15
Fax: +49 2575/95587-87
E-Mail: info@tgu-shop.com

Rechtliches:
Amtsgericht Ibbenbüren
USt-ID-Nr.:
DE 125543036

Description

- **Domaine d’utilisation :** Fixation des motoréducteurs RW 200, 400 et 600 dans les systèmes d’ombrage suspendus
- **Matériau :** Acier galvanisé à chaud pour une grande stabilité et résistance à la corrosion
- **Montage :** Les tubes carrés sont directement enfichés sur la console moteur
- **Particularité :** Permet un positionnement précis de l’arbre d’entraînement sans alignement manuel

La **console moteur TGU S 400.600** positionne l’arbre d’entraînement de manière optimale pour le système d’entraînement et est spécialement adaptée aux systèmes d’ombrage suspendus. Le montage est facilité, car l’arbre n’a pas besoin d’être aligné manuellement.

Les tubes carrés sont directement enfichés sur la console, ce qui garantit une fixation stable et fiable.