TGU GmbH & Co. KG
Joseph-Monier-Str. 2
48268 Greven
Deutschland

Kontakt:
Telefon: +49 2575/95587-15
Fax: +49 2575/95587-87
E-Mail: info@tgu-shop.com

Rechtliches:
Amtsgericht Ibbenbüren
USt-ID-Nr.:
DE 125543036

Aperçu

Accouplement à chaîne pour RW45 – tube Ø 2"

Ridder Aandrijfsystemen BV

Réf. produit : 32031200

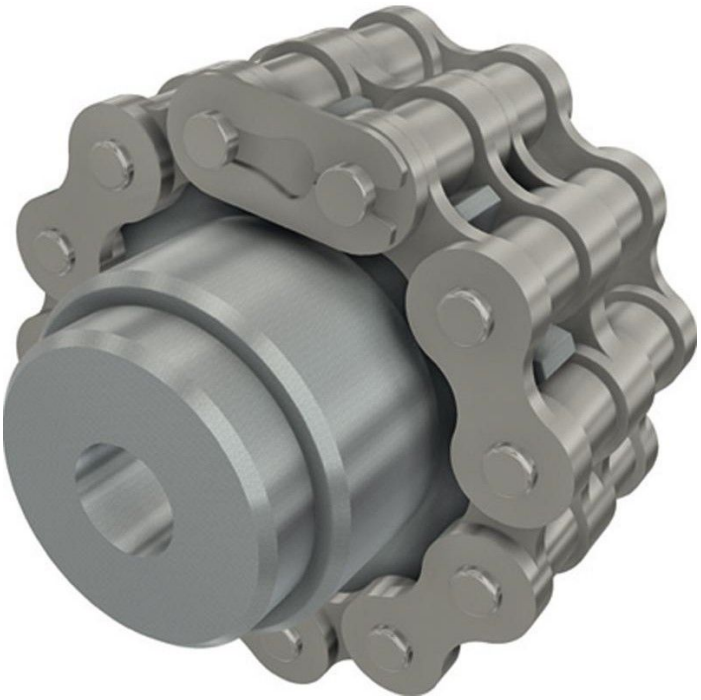

Options

Exécution

Tube Ø 1" | Tube Ø 2" | Tube Ø 5/4"

TGU GmbH & Co. KG
Joseph-Monier-Str. 2
48268 Greven
Deutschland

Kontakt:
Telefon: +49 2575/95587-15
Fax: +49 2575/95587-87
E-Mail: info@tgu-shop.com

Rechtliches:
Amtsgericht Ibbenbüren
USt-ID-Nr.:
DE 125543036

Description

- **Domaine d’utilisation :** Liaison entre le pignon du motoréducteur et l’arbre d’entraînement
- **Matériau :** Acier galvanisé pour une grande stabilité et résistance à la corrosion
- **Montage :** Se soude sur l’arbre d’entraînement
- **Fonction :** Double chaîne permettant un mouvement flexible de l’arbre d’entraînement
- **Particularité :** Assure une flexibilité accrue du système face aux influences dynamiques
- **Référence Ridder :** 590099

La **couple de chaîne pour RW45 – tube Ø 2"** relie le pignon du motoréducteur à l’arbre d’entraînement et assure une flexibilité accrue du système. Grâce à la double chaîne, l’arbre d’entraînement reste aligné, ce qui est particulièrement avantageux face aux influences extérieures dynamiques et aux mouvements de la structure de la serre.

La couple se soude directement sur l’arbre d’entraînement et est fabriquée en acier galvanisé, garantissant une grande stabilité et résistance à la corrosion.