TGU GmbH & Co. KG
Joseph-Monier-Str. 2
48268 Greven
Deutschland

Kontakt:
Telefon: +49 2575/95587-15
Fax: +49 2575/95587-87
E-Mail: info@tgu-shop.com

Rechtliches:
Amtsgericht Ibbenbüren
USt-ID-Nr.:
DE 125543036

Aperçu

Console moteur TGU pour motoréducteur RW 45/200/400/600, Viale et EWA12/14 pour ombrage posé – (tube carré 50×50)

Réf. produit : 32135505

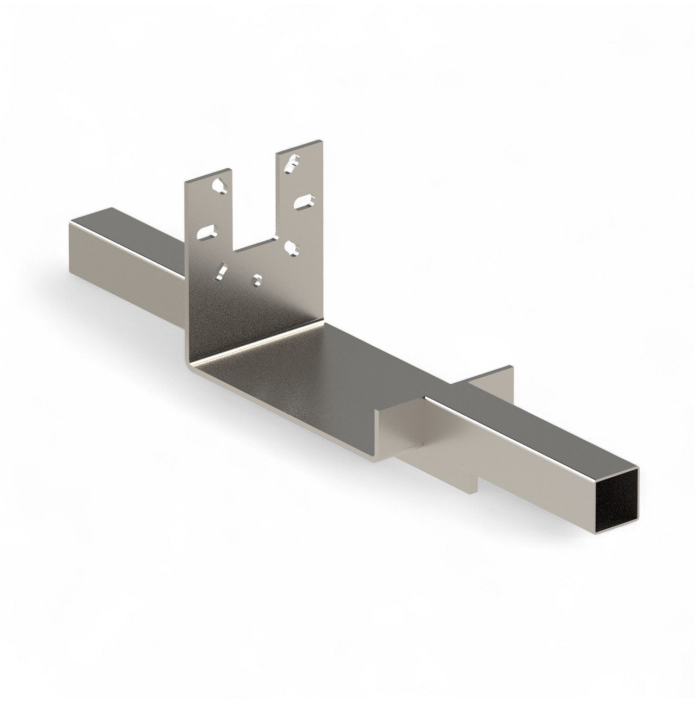

Image Image

TGU GmbH & Co. KG
Joseph-Monier-Str. 2
48268 Greven
Deutschland

Kontakt:
Telefon: +49 2575/95587-15
Fax: +49 2575/95587-87
E-Mail: info@tgu-shop.com

Rechtliches:
Amtsgericht Ibbenbüren
USt-ID-Nr.:
DE 125543036

Description

- **Domaine d’utilisation :** Fixation de motoréducteurs pour systèmes d’ombrage posés
- **Moteurs compatibles :** RW 45/200/400/600, Viale et EWA 50 / EWA 52 / EWA 10 / EWA 12
- **Adapté à :** Tube carré 50 × 50
- **Matériau :** Acier galvanisé pour une grande stabilité
- **Particularités :** Montage simple et fixation sûre

La **console moteur TGU** est spécialement conçue pour la fixation de motoréducteurs dans les systèmes d’ombrage posés. Elle offre une fixation stable et sûre pour différents modèles de moteurs et est adaptée aux tubes carrés 50 × 50.

Grâce à son matériau résistant, la console garantit une fixation fiable et une longue durée de vie.