TGU GmbH & Co. KG
Joseph-Monier-Str. 2
48268 Greven
Deutschland

Kontakt:
Telefon: +49 2575/95587-15
Fax: +49 2575/95587-87
E-Mail: info@tgu-shop.com

Rechtliches:
Amtsgericht Ibbenbüren
USt-ID-Nr.:
DE 125543036

Aperçu

Entraînement Ridder RW45 – 100-115 V / monophasé / 5 tr/min

Ridder Aandrijfsystemen BV

Réf. produit : 32015220

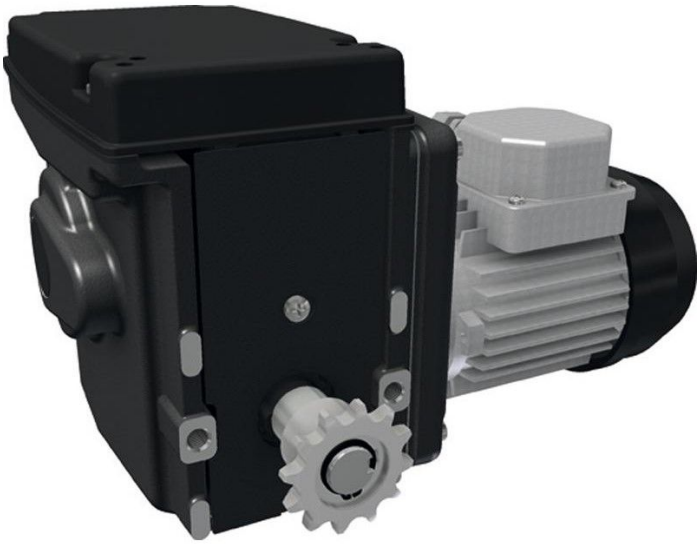



TGU GmbH & Co. KG
Joseph-Monier-Str. 2
48268 Greven
Deutschland

Kontakt:
Telefon: +49 2575/95587-15
Fax: +49 2575/95587-87
E-Mail: info@tgu-shop.com

Rechtliches:
Amtsgericht Ibbenbüren
USt-ID-Nr.:
DE 125543036

Description

- **Domaine d’utilisation :** Entraînement pour systèmes de ventilation et d’ombrage dans les serres et étables
- **Tension :** 100–115 V, monophasé, 50/60 Hz
- **Vitesse :** 5 tours/min
- **Transmission :** Vis sans fin auto-freinante – maintient l’arbre en position bloquée à l’arrêt
- **Fin de course :** Système linéaire breveté avec interrupteurs de service et de sécurité (max. 97 tours)
- **Indice de protection :** IP55 – adapté aux températures de 0 à 60 °C
- **Particularités :**
  - Motoréducteur silencieux et sans entretien avec haute précision de commutation
  - Option RPU ou kit potentiomètre pour retour précis vers ordinateur climatique
  - Revêtement graphite – livré avec boulons et rondelles ressort
- **Réf. Ridder :** 535375

Le **motoréducteur Ridder RW45** est un entraînement compact et performant pour les systèmes de ventilation et d’ombrage dans les serres professionnelles. La transmission auto-freinante assure une position stable de l’arbre à l’arrêt, tandis que le système linéaire de fin de course garantit une commande précise. Grâce aux modules de retour optionnels, il s’intègre facilement dans les systèmes modernes de contrôle climatique.