TGU GmbH & Co. KG
Joseph-Monier-Str. 2
48268 Greven
Deutschland

Kontakt:
Telefon: +49 2575/95587-15
Fax: +49 2575/95587-87
E-Mail: info@tgu-shop.com

Rechtliches:
Amtsgericht Ibbenbüren
USt-ID-Nr.:
DE 125543036

Aperçu

Guidage moteur RB50E+\L Ridder pour moteurs tubulaires

Ridder Aandrijfsystemen BV

Réf. produit : 33100056

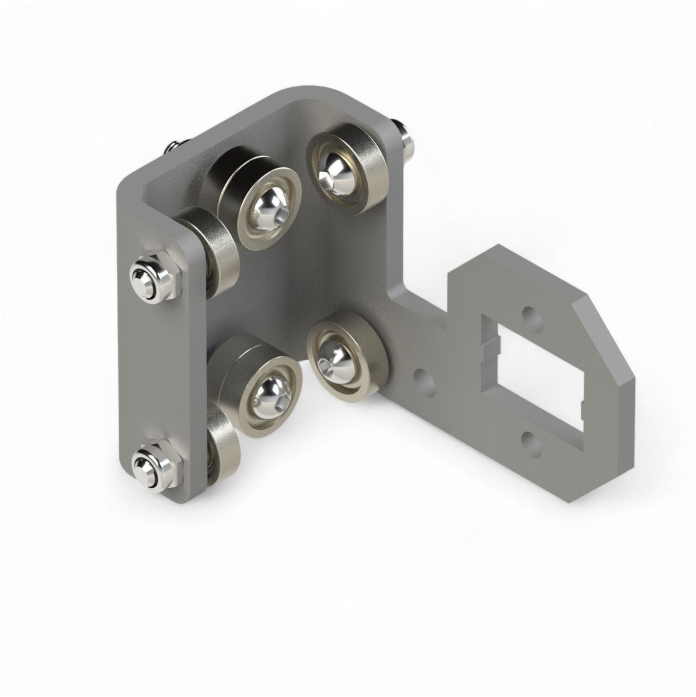

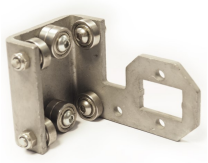

Erstellt am 29.11.2026.
Dieses Dokument stellt kein Angebot da. Es gelten die aktuellen Preise im Online-Shop.
Tous les prix sont hors TVA plus , frais d'expédition et éventuels frais de livraison, sauf indication contraire.

TGU GmbH & Co. KG
Joseph-Monier-Str. 2
48268 Greven
Deutschland

Kontakt:
Telefon: +49 2575/95587-15
Fax: +49 2575/95587-87
E-Mail: info@tgu-shop.com

Rechtliches:
Amtsgericht Ibbenbüren
USt-ID-Nr.:
DE 125543036

Description

- **Domaine d’utilisation :** Support spécial pour moteur tubulaire RB50E+ dans les serres
- **Matériau :** Acier
- **Fonction :** Transporte le moteur tubulaire sur le profil de guidage
- **Montage :** Support rallongé, adapté aux U-pannes
- **Guidage à billes :** Assure un mouvement fluide
- **Compatibilité :** Adapté aux moteurs montés à droite
- **Fixation :** Deux trous pour l’étrier de réception

Le **guide-moteur RB50E+ L Ridder** est un chariot spécialement conçu pour la réception du moteur tubulaire RB50E+. Il assure un guidage précis du moteur sur le profil de guidage et garantit un mouvement fluide grâce à sa construction à billes.

Grâce à son support rallongé, parfaitement adapté aux U-pannes, il offre une fixation stable et sûre. Il est conçu pour les moteurs montés à droite et dispose de deux trous pour l’étrier de réception.