TGU GmbH & Co. KG
Joseph-Monier-Str. 2
48268 Greven
Deutschland

Kontakt:
Telefon: +49 2575/95587-15
Fax: +49 2575/95587-87
E-Mail: info@tgu-shop.com

Rechtliches:
Amtsgericht Ibbenbüren
USt-ID-Nr.:
DE 125543036

Aperçu

Entraînement Ridder RW405/220 V monophasé – 5,0 tours/minute

Ridder Aandrijfsystemen BV

Réf. produit : 32515220

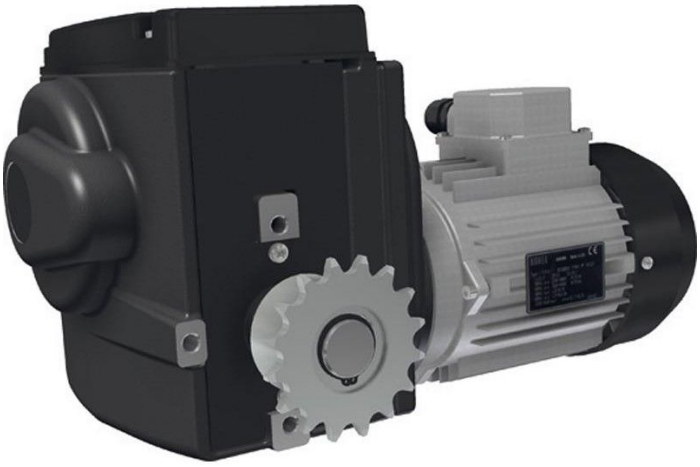

TGU GmbH & Co. KG
Joseph-Monier-Str. 2
48268 Greven
Deutschland

Kontakt:
Telefon: +49 2575/95587-15
Fax: +49 2575/95587-87
E-Mail: info@tgu-shop.com

Rechtliches:
Amtsgericht Ibbenbüren
USt-ID-Nr.:
DE 125543036

Description

- **Domaine d’utilisation :** Motoréducteur électrique pour systèmes d’ombrage et de ventilation
- **Tension :** 220 V, monophasé
- **Couple :** 400 Nm
- **Vitesse :** 5,0 tours/min
- **Montage :** Livré avec pignons pré-installés pour la prise de la chaîne de couplage
- **Réf. Ridder :** 502250

Le **motoréducteur Ridder RW405** est un entraînement électrique puissant pour les systèmes d’ombrage et de ventilation. Avec un couple de 400 Nm et une vitesse de 5,0 tours/min, il assure une performance fiable pour diverses applications.

Il est livré avec des pignons pré-installés permettant une prise simple de la chaîne de couplage.