TGU GmbH & Co. KG
Joseph-Monier-Str. 2
48268 Greven
Deutschland

Kontakt:
Telefon: +49 2575/95587-15
Fax: +49 2575/95587-87
E-Mail: info@tgu-shop.com

Rechtliches:
Amtsgericht Ibbenbüren
USt-ID-Nr.:
DE 125543036

Aperçu

Lock EWA 10.0505 230 V 50 Nm – 5,2 tr/min – arbre 06

Lock GmbH

Réf. produit : 31600518

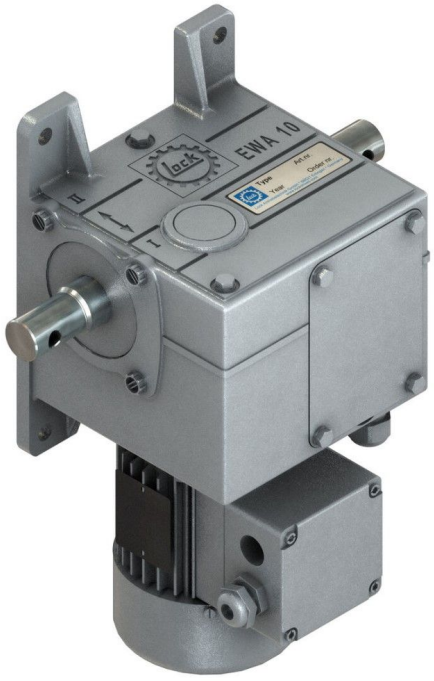

Erstellt am 29.11.2026.
Dieses Dokument stellt kein Angebot da. Es gelten die aktuellen Preise im Online-Shop.
Tous les prix sont hors TVA plus , frais d'expédition et éventuels frais de livraison, sauf indication contraire.

TGU GmbH & Co. KG
Joseph-Monier-Str. 2
48268 Greven
Deutschland

Kontakt:
Telefon: +49 2575/95587-15
Fax: +49 2575/95587-87
E-Mail: info@tgu-shop.com

Rechtliches:
Amtsgericht Ibbenbüren
USt-ID-Nr.:
DE 125543036

Description

- **Domaine d’utilisation :** Entraînement pour systèmes d’ombrage horizontaux et écrans thermiques
- **Matériau :** Engrenage double à vis sans fin de haute qualité, sans entretien
- **Tension :** 230 V, monophasé, 50 Hz
- **Couple :** 50 Nm
- **Vitesse :** 5,2 tr/min
- **Puissance :** 0,10 kW
- **Courant :** 1,60 A
- **Fin de course :** Fin de course à engrenage de précision END 20 pour 580 tours d’arbre
- **Montage :** Fixation universelle arrière ou latérale gauche (symétrique)
- **Câblage :** Câble 7 conducteurs requis
- **Particularités :**
  - Engrenage extrêmement silencieux et autobloquant avec longue durée de vie
  - Aucun disjoncteur moteur séparé nécessaire
  - Livré prêt à être raccordé

Le **Lock EWA 10.0505** est un entraînement puissant et sans entretien pour les systèmes d’ombrage horizontaux et les écrans thermiques. Grâce à son engrenage double à vis sans fin extrêmement silencieux et à ses options de montage universelles, il convient à de nombreuses applications.

Le fin de course à engrenage de précision intégré assure un réglage exact et une longue durée de vie. De plus, le moteur est prêt à être raccordé et ne nécessite aucun disjoncteur moteur séparé.

Informations sur le produit

Arbre d’entraînement:	Arbre rond (06)
Force de propulsion (Nm):	50
Phase(s):	1
Révolutions par minute:	5,2
Tension (V):	230