TGU GmbH & Co. KG
Joseph-Monier-Str. 2
48268 Greven
Deutschland

Kontakt:
Telefon: +49 2575/95587-15
Fax: +49 2575/95587-87
E-Mail: info@tgu-shop.com

Rechtliches:
Amtsgericht Ibbenbüren
USt-ID-Nr.:
DE 125543036

Aperçu

Kit de couplage PH40\B32×1.5\ST – pour crémaillère sur tube Ø 32 mm

Ridder Aandrijfsystemen BV

Réf. produit : 32300099

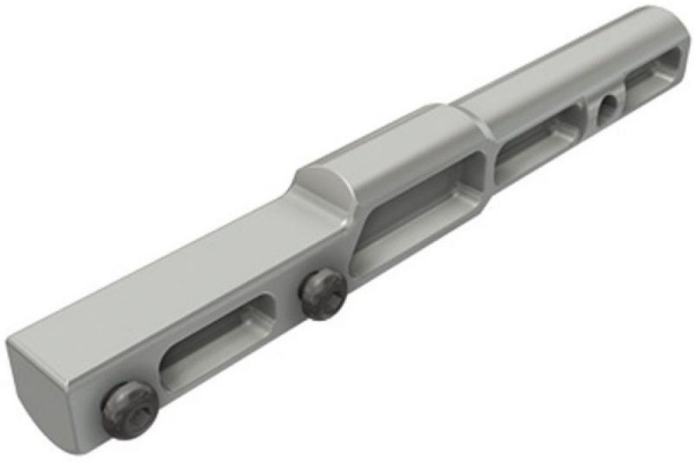

Options

Taille de la tige de poussée Ø

27 | 32

Image



Image

TGU GmbH & Co. KG
Joseph-Monier-Str. 2
48268 Greven
Deutschland

Kontakt:
Telefon: +49 2575/95587-15
Fax: +49 2575/95587-87
E-Mail: info@tgu-shop.com

Rechtliches:
Amtsgericht Ibbenbüren
USt-ID-Nr.:
DE 125543036

Description

- **Domaine d’utilisation :** Liaison entre crémaillères et tiges de poussée dans les entraînements d’ombrage
- **Matériau :** Zinc moulé sous pression pour une grande stabilité et durabilité
- **Compatible avec :** Tiges de poussée 32 mm
- **Référence Ridder :** 500209

Le **kit de couplage PH40 B32x1.5 ST** sert de liaison fiable entre les crémaillères et les tiges de poussée dans les entraînements d’ombrage. Il est spécialement conçu pour les tiges de poussée de 32 mm et assure une fixation stable et durable.

Grâce à son matériau en zinc moulé sous pression, le kit de couplage offre une grande résistance et convient parfaitement à une utilisation durable dans les serres.