TGU GmbH & Co. KG
Joseph-Monier-Str. 2
48268 Greven
Deutschland

Kontakt:
Telefon: +49 2575/95587-15
Fax: +49 2575/95587-87
E-Mail: info@tgu-shop.com

Rechtliches:
Amtsgericht Ibbenbüren
USt-ID-Nr.:
DE 125543036

Panoramica

Adattatore per telescopio su tubo avvolgitore à˜50 mm - (adatto con 24100407)

Codice prodotto: 37023727

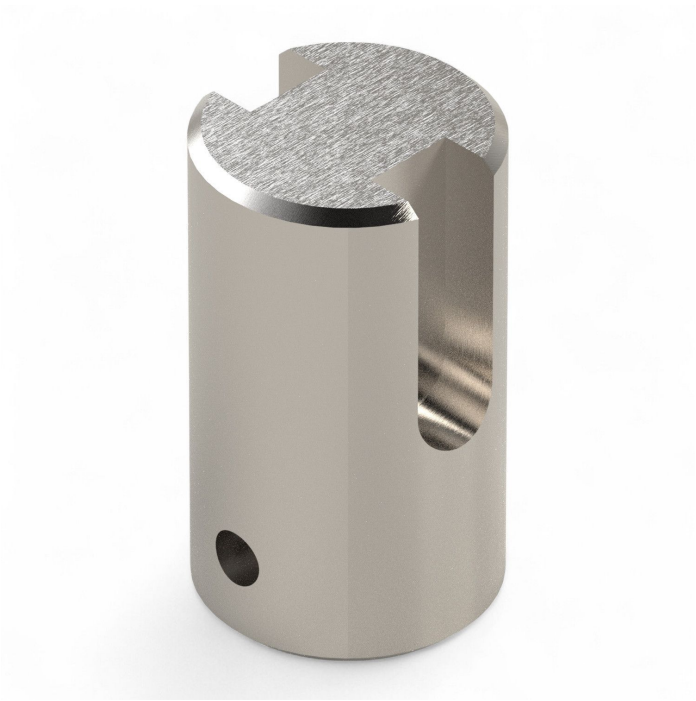

Image

Erstellt am 29.11.2026.
Dieses Dokument stellt kein Angebot da. Es gelten die aktuellen Preise im Online-Shop.
Tutti i prezzi escl. IVA più , costi di spedizione ed eventuali spese di spedizione, se non diversamente indicato.

TGU GmbH & Co. KG
Joseph-Monier-Str. 2
48268 Greven
Deutschland

Kontakt:
Telefon: +49 2575/95587-15
Fax: +49 2575/95587-87
E-Mail: info@tgu-shop.com

Rechtliches:
Amtsgericht Ibbenbüren
USt-ID-Nr.:
DE 125543036

Descrizione

- **Campo di impiego:** Impianti avvolgibili nelle serre
- **Funzione:** Elemento di collegamento tra la sbarra telescopica e il tubo avvolgitore à˜50 mm
- **Compatibilità :** Adatto all'articolo 24100407
- **Caratteristiche:**
  - Ideale per aperture laterali con azionamento telescopico
  - Costruzione robusta per applicazioni durature
  - Facile integrazione in sistemi esistenti

L'**adattatore per telescopio su tubo avvolgitore à˜50 mm** funge da collegamento tra una sbarra telescopica e un tubo avvolgitore à˜50 mm. Viene impiegato in impianti avvolgibili, in particolare in combinazione con l'articolo 24100407. La costruzione stabile assicura un'affidabile trasmissione della forza e un montaggio semplice nei sistemi di ventilazione laterale delle serre in film plastico.