



TGU GmbH & Co. KG
Joseph-Monier-Str. 2
48268 Greven
Deutschland

Kontakt:
Telefon: +49 2575/95587-
15
Fax: +49 2575/95587-87
E-Mail: info@tgu-shop.com

Rechtliches:
Amtsgericht Ibbenbüren
USt-ID-Nr.:
DE 125543036

Panoramica

Viti a martello V2A M6x15 16/7/2 - CF = 1000 pz.

Codice prodotto: 03526015

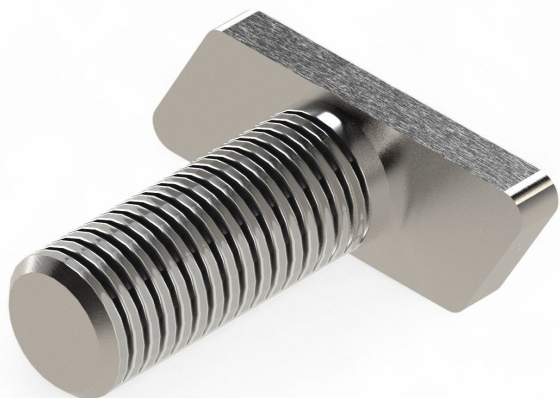

Erstellt am 20.04.2026.

Dieses Dokument stellt kein Angebot da. Es gelten die aktuellen Preise im Online-Shop.

Tutti i prezzi escl. IVA più costi di spedizione ed eventuali spese di spedizione, se non diversamente indicato.



TGU GmbH & Co. KG
Joseph-Monier-Str. 2
48268 Greven
Deutschland

Kontakt:
Telefon: +49 2575/95587-
15
Fax: +49 2575/95587-87
E-Mail: info@tgu-shop.com

Rechtliches:
Amtsgericht Ibbenbüren
USt-ID-Nr.:
DE 125543036

Descrizione

- **Campo di impiego:** Vite a testa martello universale per impianti di schermatura e ventilazione
- **Materiale:** Acciaio inox V2A per elevata resistenza alla corrosione
- **Dimensione:** M6x15 mm
- **Testa:** 16/7/2 mm
- **Unità di confezione:** 1000 pezzi
- **Particolarità:** Ideale per il fissaggio degli elementi di bloccaggio scorrevoli sul profilo screen

Le **viti a testa martello V2A M6x15 16/7/2** sono progettate specificamente per il fissaggio degli elementi di bloccaggio scorrevoli sui profili screen negli impianti di schermatura e ventilazione. Grazie all'acciaio inox V2A offrono un'elevata resistenza alla corrosione e un collegamento durevole.