TGU GmbH & Co. KG
Joseph-Monier-Str. 2
48268 Greven
Deutschland

Kontakt:
Telefon: +49 2575/95587-15
Fax: +49 2575/95587-87
E-Mail: info@tgu-shop.com

Rechtliches:
Amtsgericht Ibbenbüren
USt-ID-Nr.:
DE 125543036

Panoramica

Piastrina di serraggio in alluminio per morsetto a sella 35 mm / Parte inferiore - 100 pz.

Product number: 03200135

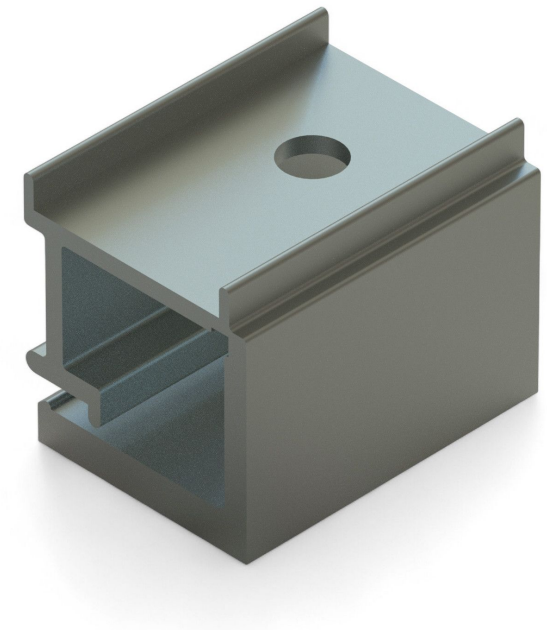

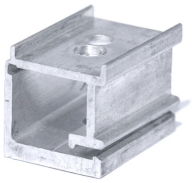

Image

Opzioni

Esecuzione

30 mm – parte inferiore

35 mm – parte inferiore

u/conf.

1

100

TGU GmbH & Co. KG
Joseph-Monier-Str. 2
48268 Greven
Deutschland

Kontakt:
Telefon: +49 2575/95587-15
Fax: +49 2575/95587-87
E-Mail: info@tgu-shop.com

Rechtliches:
Amtsgericht Ibbenbüren
USt-ID-Nr.:
DE 125543036

Descrizione

- **Campo d'impiego:** Parte del set di elementi di bloccaggio in alluminio da 19 mm
- **Materiale:** Alluminio
- **Caratteristica:** Garantisce il fissaggio stabile del cavo d'acciaio
- **Unità di confezionamento:** 100 pezzi

L'**clip alluminio trazione cavo 35 mm - metà inferiore** è un componente essenziale del set di elementi di bloccaggio da 19 mm. Assicura il fissaggio sicuro del cavo d'acciaio e garantisce un collegamento stabile.

Grazie alla costruzione in alluminio di alta qualità , l'elemento di serraggio è particolarmente durevole e resistente agli agenti atmosferici.