TGU GmbH & Co. KG
Joseph-Monier-Str. 2
48268 Greven
Deutschland

Kontakt:
Telefon: +49 2575/95587-15
Fax: +49 2575/95587-87
E-Mail: info@tgu-shop.com

Rechtliches:
Amtsgericht Ibbenbüren
USt-ID-Nr.:
DE 125543036

Panoramica

Morsetti in alluminio, rotondi - 100 pz.

Codice prodotto: 24100901

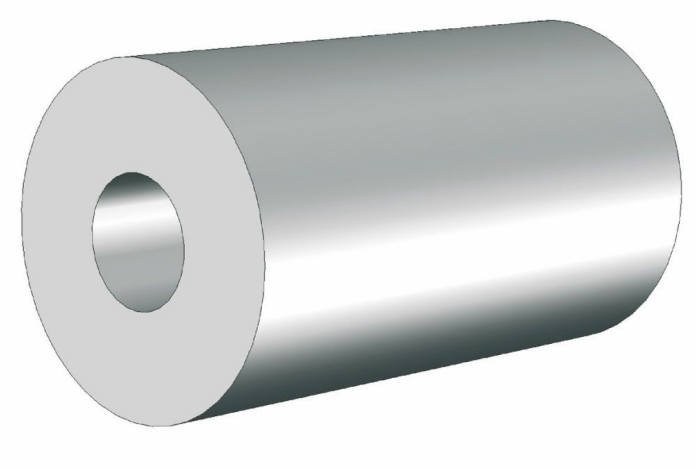

Erstellt am 29.11.2026.
Dieses Dokument stellt kein Angebot da. Es gelten die aktuellen Preise im Online-Shop.
Tutti i prezzi escl. IVA più , costi di spedizione ed eventuali spese di spedizione, se non diversamente indicato.

TGU GmbH & Co. KG
Joseph-Monier-Str. 2
48268 Greven
Deutschland

Kontakt:
Telefon: +49 2575/95587-15
Fax: +49 2575/95587-87
E-Mail: info@tgu-shop.com

Rechtliches:
Amtsgericht Ibbenbüren
USt-ID-Nr.:
DE 125543036

Descrizione

- **Ambito di impiego:** Fissaggio sicuro dei fili in poliestere al supporto cavi universale
- **Materiale:** Alluminio per elevata resistenza alla corrosione
- **Montaggio:** Chiusura dei fili dopo il fissaggio
- **Particolarità:** Ideali per impianti di ombreggiamento e altre applicazioni
- **Unità di imballo:** 100 pezzi

I **morsetti in alluminio, rotonde** sono una soluzione affidabile per il fissaggio sicuro dei fili in poliestere ai supporti metallici. Dopo il fissaggio, i fili possono essere chiusi con i morsetti per garantire una connessione stabile.

Grazie alla produzione in alluminio, le boccole offrono un'elevata resistenza alla corrosione e sono ideali per un uso prolungato in serre e altri ambienti impegnativi.

La confezione contiene 100 pezzi.