TGU GmbH & Co. KG
Joseph-Monier-Str. 2
48268 Greven
Deutschland

Kontakt:
Telefon: +49 2575/95587-15
Fax: +49 2575/95587-87
E-Mail: info@tgu-shop.com

Rechtliches:
Amtsgericht Ibbenbüren
USt-ID-Nr.:
DE 125543036

Panoramica

Motore Ridder RW 45-1-09\230\1\97

Ridder Aandrijfsystemen BV

Codice prodotto: 32035228

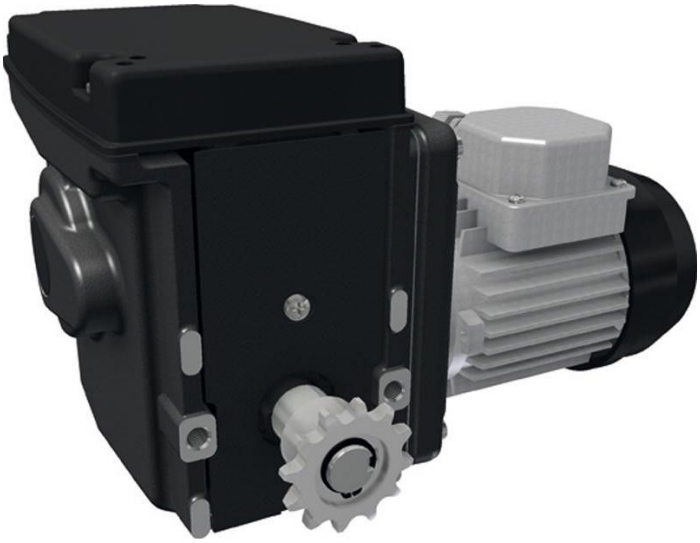



TGU GmbH & Co. KG
Joseph-Monier-Str. 2
48268 Greven
Deutschland

Kontakt:
Telefon: +49 2575/95587-15
Fax: +49 2575/95587-87
E-Mail: info@tgu-shop.com

Rechtliches:
Amtsgericht Ibbenbüren
USt-ID-Nr.:
DE 125543036

Descrizione

- **Campo di applicazione:** Motoriduttore elettrico per impianti di ombreggiatura e ventilazione
- **Materiale:** Struttura robusta per lunga durata
- **Tensione:** 230V, corrente alternata monofase
- **Coppia:** 120 Nm
- **Caratteristiche:** Fornito con pignoni premontati per l'accoppiamento con raccordo a catena
- **Codice Ridder:** 502030

Il **motore Ridder RW 45-1-09 230V 1~** è un motoriduttore elettrico potente progettato specificamente per impianti di ombreggiatura e ventilazione. Grazie alla costruzione robusta, garantisce lunga durata e affidabilità.

Il motore viene fornito con pignoni premontati che consentono un'agevole installazione dell'accoppiamento a catena. Ciò semplifica il montaggio e assicura un collegamento stabile con l'albero motore.

Informazioni sul prodotto

Albero di trasmissione:	Giunto a catena
Coppia (Nm):	120
Fase/i:	1
Giri al minuto:	1
Tensione (V):	230