



TGU GmbH & Co. KG
Joseph-Monier-Str. 2
48268 Greven
Deutschland

Kontakt:
Telefon: +49 2575/95587-
15
Fax: +49 2575/95587-87
E-Mail: info@tgu-shop.com

Rechtliches:
Amtsgericht Ibbenbüren
USt-ID-Nr.:
DE 125543036

Panoramica

Staffa motore TGU S 400.600 per RW 200 - 600 - per sistemi di ombreggiamento a telo appeso - (tubo quadro 50x50)

Codice prodotto: 32135500



TGU GmbH & Co. KG
Joseph-Monier-Str. 2
48268 Greven
Deutschland

Kontakt:
Telefon: +49 2575/95587-
15
Fax: +49 2575/95587-87
E-Mail: info@tgu-shop.com

Rechtliches:
Amtsgericht Ibbenbüren
USt-ID-Nr.:
DE 125543036

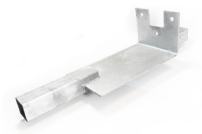
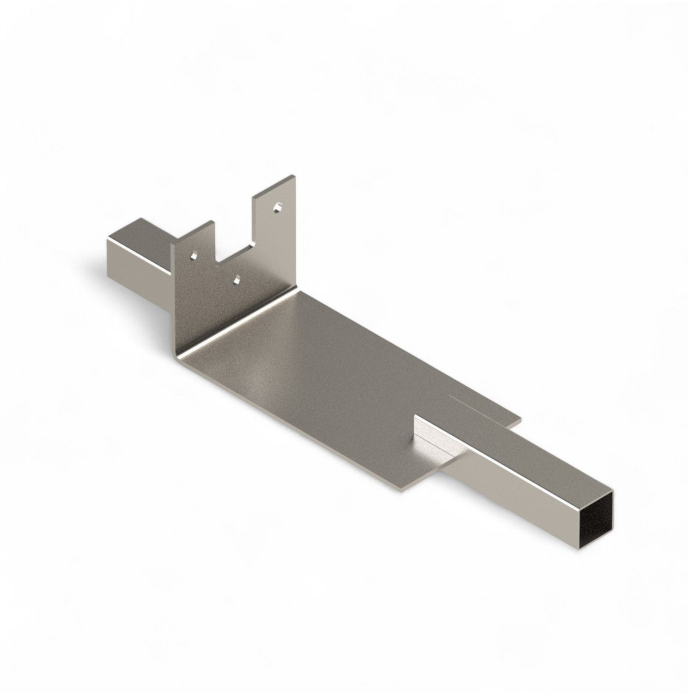

Erstellt am 20.04.2026.

Dieses Dokument stellt kein Angebot da. Es gelten die aktuellen Preise im Online-Shop.

Tutti i prezzi escl. IVA più costi di spedizione ed eventuali spese di spedizione, se non diversamente indicato.



TGU GmbH & Co. KG
Joseph-Monier-Str. 2
48268 Greven
Deutschland

Kontakt:
Telefon: +49 2575/95587-
15
Fax: +49 2575/95587-87
E-Mail: info@tgu-shop.com

Rechtliches:
Amtsgericht Ibbenbüren
USt-ID-Nr.:
DE 125543036

Descrizione

- **Ambito di impiego:** Fissaggio di motoriduttori RW 200, 400 e 600 in impianti di ombreggiamento appesi
- **Materiale:** Acciaio zincato a caldo per elevata stabilità e resistenza alla corrosione
- **Montaggio:** I tubi quadri si innestano direttamente sulla staffa motore
- **Caratteristica:** Permette il posizionamento preciso dell'albero motore senza allineamento manuale

La **staffa motore TGU S 400.600** posiziona correttamente l'albero motore per il sistema di azionamento ed è pensata per applicazioni con ombreggiamento sospeso. L'installatore beneficia della facilità d'uso poiché non è necessario allineare manualmente l'albero motore.

Durante il montaggio i tubi quadri vengono semplicemente innestati sulla staffa motore, garantendo un fissaggio stabile e affidabile.