

Panoramica

Cremagliera m4/b20 Ridder / L1050 mm

Codice prodotto: 31201050

Opzioni

lunghezza (mm)

1050

1250

1400

1550

1700

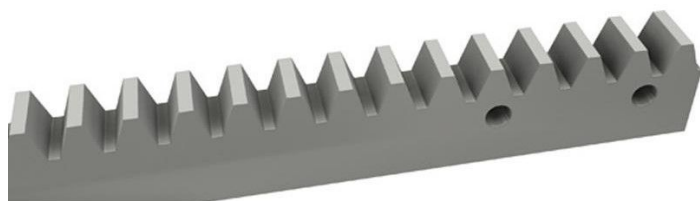



TGU GmbH & Co. KG
Joseph-Monier-Str. 2
48268 Greven
Deutschland

Kontakt:
Telefon: +49 2575/95587-
15
Fax: +49 2575/95587-87
E-Mail: info@tgu-shop.com

Rechtliches:
Amtsgericht Ibbenbüren
USt-ID-Nr.:
DE 125543036

Descrizione

- **Campo d'impiego:** Tecnologia di azionamento per ventilazione in serre
- **Lunghezza:** 1050 mm
- **Codice Ridder:** 416921
- **Particolarità :**
 - Compatibile con sistemi di azionamento Ridder
 - Ideale per il controllo preciso delle alette di ventilazione
 - Costruzione robusta per un impiego duraturo

La **cremagliera m4/b20 Ridder** con lunghezza di 1050 mm è un componente essenziale per la tecnologia di azionamento nelle ventilazioni delle serre. Permette un controllo preciso delle alette di ventilazione ed è progettata specificamente per i sistemi di azionamento Ridder. Grazie alla sua costruzione robusta è ideale per l'uso prolungato in impianti professionali per serre.