TGU GmbH & Co. KG
Joseph-Monier-Str. 2
48268 Greven
Deutschland

Kontakt:
Telefon: +49 2575/95587-15
Fax: +49 2575/95587-87
E-Mail: info@tgu-shop.com

Rechtliches:
Amtsgericht Ibbenbüren
USt-ID-Nr.:
DE 125543036

Panoramica

Tondini in acciaio 6 mm zincati - 500 cm - Fascio = 50 pz.

Product number: 63006500

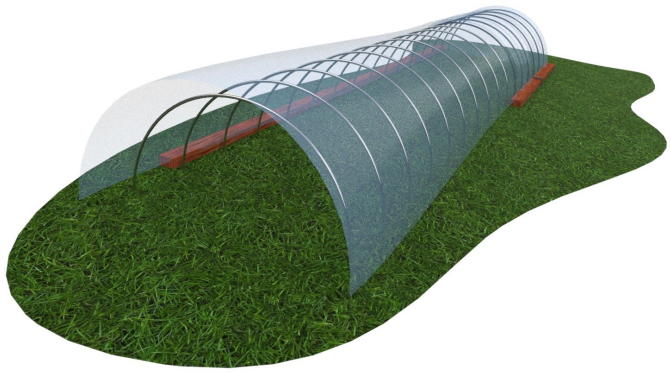

Opzioni

lunghezza (mm)

3250 | 4000 | 5000 | 6000

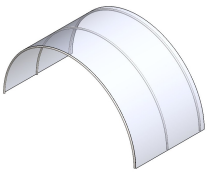





TGU GmbH & Co. KG
Joseph-Monier-Str. 2
48268 Greven
Deutschland

Kontakt:
Telefon: +49 2575/95587-15
Fax: +49 2575/95587-87
E-Mail: info@tgu-shop.com

Rechtliches:
Amtsgericht Ibbenbüren
USt-ID-Nr.:
DE 125543036

Descrizione

- **Prodotto:** Tondini in acciaio a molla 6 mm zincati
- **Lunghezza:** 500 cm
- **Unità di confezionamento:** 50 pezzi
- **Ambito di impiego:** Costruzione di tunnel leggeri come protezione contro intemperie e gelo
- **Materiale:** Acciaio a molla zincato
- **Funzione:** Sostegno stabile per film e teli
- **Vantaggi:** Durevoli, resistenti agli agenti atmosferici

Vantaggi: Durevoli, resistenti agli agenti atmosferici

I **tondini in acciaio 6 mm zincati – 500 cm** sono una soluzione affidabile per la costruzione di tunnel leggeri come protezione contro intemperie e gelo. Grazie alla loro robusta costruzione offrono un fissaggio stabile per film e teli.

La zincatura rende i tondini particolarmente durevoli e resistenti agli agenti atmosferici. Sono ideali per l'uso professionale in vivai e aziende agricole.

Con un'unità di confezionamento di **50 pezzi** sono perfetti per progetti di grandi dimensioni e offrono un supporto affidabile per la protezione delle piante.