

Panoramica

Rocchetto per cremagliere Ridder TU11-22- 25 pz.

Codice prodotto: 32210022

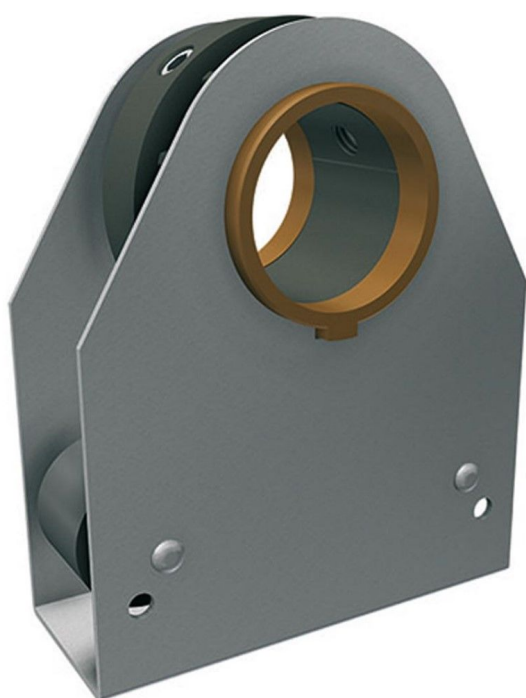

Opzioni

Esecuzione

TU6-22

TU6-30

TU11-22

TU11-30



TGU GmbH & Co. KG
Joseph-Monier-Str. 2
48268 Greven
Deutschland

Kontakt:
Telefon: +49 2575/95587-
15
Fax: +49 2575/95587-87
E-Mail: info@tgu-shop.com

Rechtliches:
Amtsgericht Ibbenbüren
USt-ID-Nr.:
DE 125543036

Descrizione

- **Impiego:** Unità di azionamento per cremagliere di ventilazione da 22 mm nelle aperture di serre
- **Versione:** Con rulli contrapposti per una guida delicata della cremagliera
- **Materiale:** Corpo in acciaio con cuscinetto a anello in bronzo sinterizzato
- **Compatibilità:** Per azionamenti con tubo d'acciaio da 34 mm
- **Codice Ridder:** 500010
- **Unità di imballo:** 25 pezzi
- **Caratteristiche:**
 - Adatta a impianti di ventilazione con elevato carico
 - Usura ridotta grazie alla guida precisa della cremagliera
 - Compatibile con cremagliere della serie TU11-30

Il **rocchetto TU11-22** è un'unità di azionamento robusta per cremagliere di ventilazione da 22 mm nelle serre. I rulli contrapposti integrati assicurano una guida affidabile e a basso consumo di usura della cremagliera. Grazie al cuscinetto con anello in bronzo sinterizzato l'unità è particolarmente indicata per applicazioni con elevati carichi meccanici. È progettata per l'impiego con tubi d'acciaio da 34 mm ed è ottimizzata per le cremagliere della serie TU11-22.