TGU GmbH & Co. KG
Joseph-Monier-Str. 2
48268 Greven
Deutschland

Kontakt:
Telefon: +49 2575/95587-15
Fax: +49 2575/95587-87
E-Mail: info@tgu-shop.com

Rechtliches:
Amtsgericht Ibbenbüren
USt-ID-Nr.:
DE 125543036

Panoramica

tubo in alluminio per avvolgimento tipo 2 L=6,40m - 60 pz./fascio - 2 scanalature

Codice prodotto: 37025640

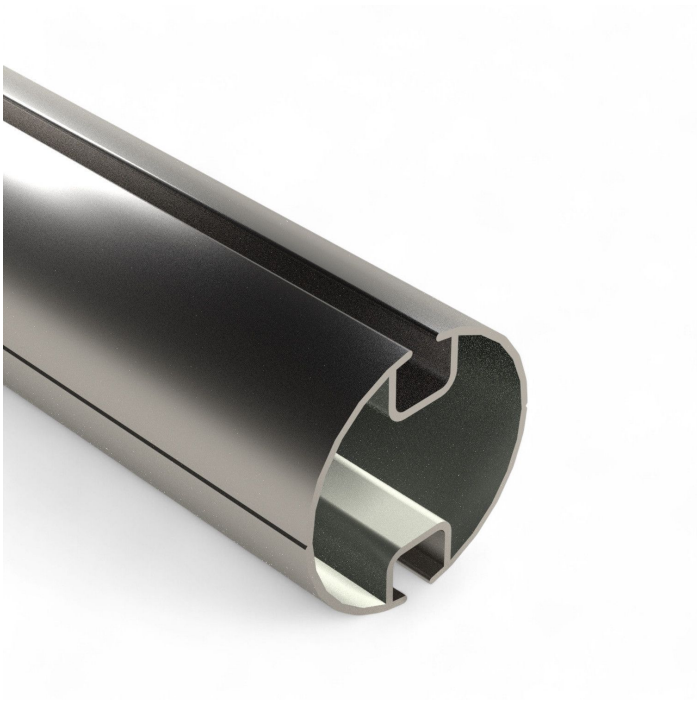

Opzioni

lunghezza (cm)

600 | 640

u/conf.

Bund | lose

TGU GmbH & Co. KG
Joseph-Monier-Str. 2
48268 Greven
Deutschland

Kontakt:
Telefon: +49 2575/95587-15
Fax: +49 2575/95587-87
E-Mail: info@tgu-shop.com

Rechtliches:
Amtsgericht Ibbenbüren
USt-ID-Nr.:
DE 125543036

Descrizione

- **Campo di impiego:** Tubo per sistemi a doppia tenda avvolgibile (Twin) nelle serre
- **Diametro:** 50 mm
- **Lunghezza:** 6,40 m
- **Versione:** Tipo 2 – con due scanalature per l'inserimento parallelo del tessuto
- **Materiale:** Alluminio – leggero, stabile e resistente alla corrosione
- **Unità di confezionamento:** 60 pezzi per fascio
- **Caratteristiche speciali:**
  - Ideale per applicazioni Twin con avvolgimento opposto
  - Compatibile con connettori per tubo, inserti per cuscinetti e motori

Il **tubo per tenda avvolgibile à˜50 mm Tipo 2** di lunghezza 6,40 m è progettato specificamente per l'impiego nei sistemi Twin. Le due scanalature integrate permettono l'inserimento simultaneo di due falde di tessuto, rendendo il tubo ideale per soluzioni di ombreggiatura a rotazione opposta. La costruzione in alluminio assicura un peso proprio ridotto con elevata stabilità e resistenza alla corrosione – perfetto per applicazioni durature nell'edilizia professionale delle serre.

Informazioni sul prodotto

Diametro:	50 mm
Material:	Alluminio
Spessore della parete:	1,4 mm
lunghezza (mm):	6400