



TGU GmbH & Co. KG  
Joseph-Monier-Str. 2  
48268 Greven  
Deutschland

Kontakt:  
Telefon: +49 2575/95587-  
15  
Fax: +49 2575/95587-87  
E-Mail: info@tgu-shop.com

Rechtliches:  
Amtsgericht Ibbenbüren  
USt-ID-Nr.:  
DE 125543036

**Panoramica**

# RW402-25/400-450/3/86

**Codice prodotto:** 32535385

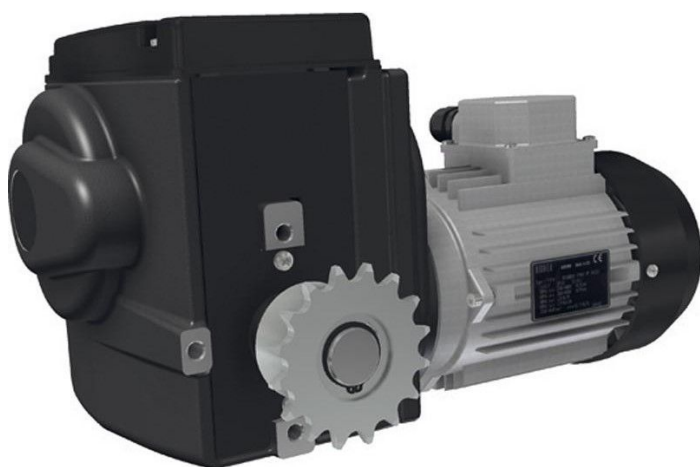

Erstellt am 04.07.2026.

Dieses Dokument stellt kein Angebot da. Es gelten die aktuellen Preise im Online-Shop.

Tutti i prezzi escl. IVA più costi di spedizione ed eventuali spese di spedizione, se non diversamente indicato.



TGU GmbH & Co. KG  
Joseph-Monier-Str. 2  
48268 Greven  
Deutschland

Kontakt:  
Telefon: +49 2575/95587-  
15  
Fax: +49 2575/95587-87  
E-Mail: info@tgu-shop.com

Rechtliches:  
Amtsgericht Ibbenbüren  
USt-ID-Nr.:  
DE 125543036

## Descrizione

- **Campo di impiego:** Impianti di ombreggiamento e ventilazione in serre
- **Tipologia:** Motore elettrico con riduttore e pignoni catena preinstallati
- **Tensione:** 400-450 V, 3 fasi
- **Velocità:** 3 giri/minuto
- **Numero art. Ridder:** 533400
- **Caratteristiche speciali:**
  - Pignoni per l'alloggiamento della giunzione a catena premontati
  - Realizzazione robusta per applicazioni professionali
  - Ideale per il controllo preciso di sistemi di ventilazione e ombreggiamento

Il **RW402-25/400-450/3/86** è un potente motore con riduttore Ridder, progettato specificamente per l'uso in sistemi di ombreggiamento e ventilazione per serre. Grazie ai pignoni preinstallati, il motore può essere rapidamente e facilmente integrato in sistemi di trasmissione esistenti. La costruzione robusta e il controllo preciso lo rendono la scelta ideale per applicazioni impegnative.