TGU GmbH & Co. KG
Joseph-Monier Str. 2 48268
Greven

Tel.: 02575 - 955 87 0 Fax:
02575 - 955 87 87 email:
info@tgu-greven.com

HandelsregisterAmtsgericht
Steinfurt, HRB 31 56
Gerichtsstand Steinfurt
Erfüllungsort Greven DE
125 543 036

Übersicht

Getriebemotor Ridder RW 245-37 - 110-115 Volt

Artikelnummer: 32035224

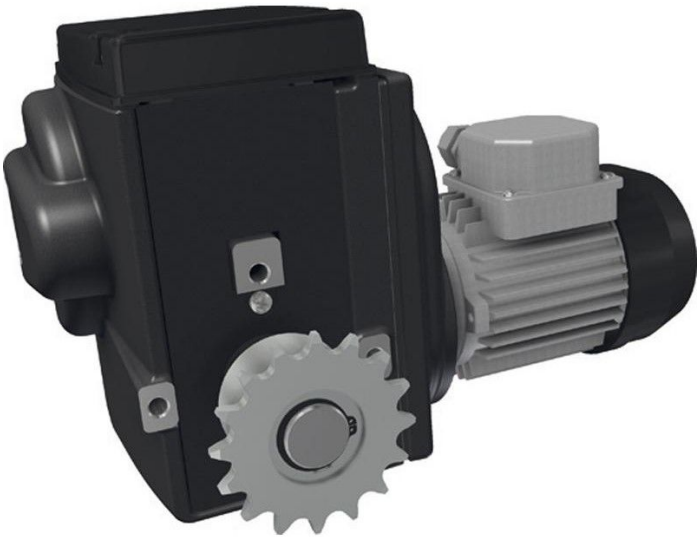

Beschreibung

- **Einsatzbereich:** Wartungsfreier Getriebemotor für Lüftungs-, Schirm- und Hubsysteme in Gewächshäusern und Ställen
- **Leistung:** Selbstbremsende Schneckenradübersetzung für gesperrte Position der Antriebswelle
- **Spannung:** 110-115 V
- **Schutzart:** IP55 – Gehäuse mit abgedichtetem Endschaltersystem
- **Endschalter:** Patentiertes lineares Endschaltersystem mit Betriebs- und Schutzschaltern
- **Maximaler Schaltbereich:** 86 Umdrehungen der Antriebswelle
- **Besonderheit:** Geräuscharmer Betrieb durch abgestimmte Zahnrad- und Schneckenradübersetzung
- **Material:** Graphitgraue Pulverbeschichtung für hohe Korrosionsbeständigkeit
- **Lieferumfang:** Befestigungsbolzen und Federringe
- **Ridder Art.-Nr.:** 502351

Erstellt am 27.10.2025.
Dieses Dokument stellt kein Angebot da. Es gelten die aktuellen Preise im Online-Shop.
* Unsere Angebote richten sich ausschließlich an Unternehmer. Wir schließen keine Verträge mit Verbrauchern. Alle Preise exkl. gesetzl. Mehrwertsteuer zzgl. Versandkosten und ggf. Nachnahmegebühren, wenn nicht anders angegeben.

TGU GmbH & Co. KG
Joseph-Monier Str. 2 48268
Greven

Tel.: 02575 - 955 87 0 Fax:
02575 - 955 87 87 email:
info@tgu-greven.com

HandelsregisterAmtsgericht
Steinfurt, HRB 31 56
Gerichtsstand Steinfurt
Erfüllungsort Greven DE
125 543 036

Der **Getriebemotor Ridder RW 245-37** ist ein leistungsstarker und wartungsfreier Antrieb für Lüftungs-, Schirm- und Hubsysteme in Gewächshäusern und Ställen. Dank der selbstbremsenden Schneckenradübersetzung bleibt die Antriebswelle beim Stillstand des Motors in einer gesperrten Position.

Das patentierte lineare Endschaltersystem mit Betriebs- und Schutzschaltern ermöglicht eine präzise Steuerung mit einem maximalen Schaltbereich von 86 Umdrehungen der Antriebswelle. Die Kombination aus abgestimmten Zahnradübersetzungen und Schneckenradübersetzung sorgt für einen geräuscharmen Betrieb.

Mit der optionalen **RPU PositioningUnit** kann die Position des Antriebssystems exakt an einen (Klima-)Computer übertragen werden. Alternativ ist eine Rückmeldung der Positionen über einen Einbausatz mit Potentiometer möglich.

Das Gehäuse mit Schutzart IP55 und die graphitgraue Pulverbeschichtung gewährleisten eine hohe Korrosionsbeständigkeit. Der Antrieb wird mit Befestigungsbolzen und Federringen geliefert.

Erstellt am 27.10.2025.
Dieses Dokument stellt kein Angebot da. Es gelten die aktuellen Preise im Online-Shop.
* Unsere Angebote richten sich ausschließlich an Unternehmer. Wir schließen keine Verträge mit Verbrauchern. Alle Preise exkl. gesetzl. Mehrwertsteuer zzgl. Versandkosten und ggf. Nachnahmegebühren, wenn nicht anders angegeben.