TGU GmbH & Co. KG
Joseph-Monier-Str. 2
48268 Greven
Deutschland

Kontakt:
Telefon: +49 2575/95587-15
Fax: +49 2575/95587-87
E-Mail: info@tgu-shop.com

Rechtliches:
Amtsgericht Ibbenbüren
USt-ID-Nr.:
DE 125543036

Übersicht

Adapter für Teleskop auf Ø50 mm Wickelrohr - (passend mit 24100407)

Artikelnummer: 37023727

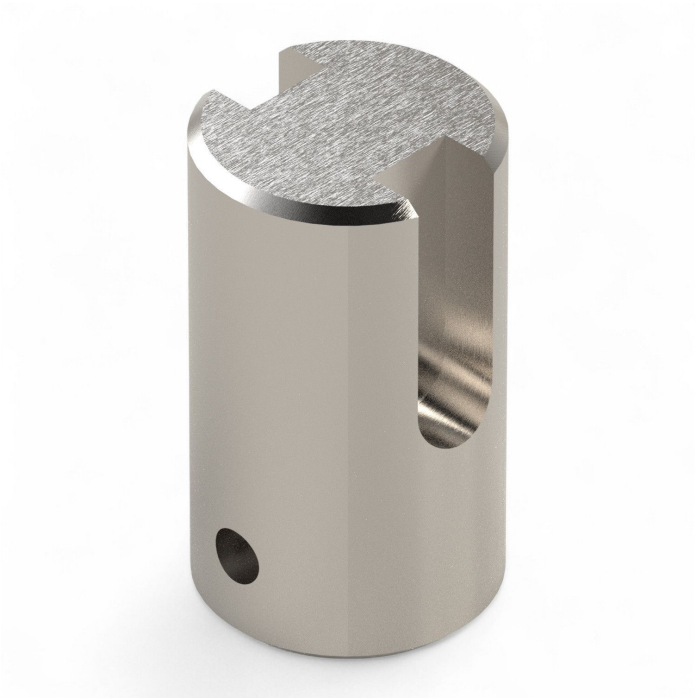

Image

TGU GmbH & Co. KG
Joseph-Monier-Str. 2
48268 Greven
Deutschland

Kontakt:
Telefon: +49 2575/95587-15
Fax: +49 2575/95587-87
E-Mail: info@tgu-shop.com

Rechtliches:
Amtsgericht Ibbenbüren
USt-ID-Nr.:
DE 125543036

Beschreibung

- **Einsatzbereich:** Rollschirmanlagen in Gewächshäusern
- **Funktion:** Verbindungselement zwischen Teleskopstange und 50 mm Wickelrohr
- **Kompatibilität:** Passend zu Artikel 24100407
- **Besonderheiten:**
  - Ideal für Seitenlüftungen mit Teleskopantrieb
  - Robuste Ausführung für langlebige Anwendungen
  - Einfache Integration in bestehende Systeme

Der **Adapter für Teleskop auf Ø50 mm Wickelrohr** dient als Verbindung zwischen einer Teleskopstange und einem 50 mm Rollschirmrohr. Er wird in Rollschirmanlagen eingesetzt, insbesondere in Kombination mit dem Artikel 24100407. Die stabile Konstruktion ermöglicht eine zuverlässige Kraftübertragung und eine einfache Montage in Seitenlüftungssystemen von Foliengewächshäusern.