TGU GmbH & Co. KG
Joseph-Monier-Str. 2
48268 Greven
Deutschland

Kontakt:
Telefon: +49 2575/95587-15
Fax: +49 2575/95587-87
E-Mail: info@tgu-shop.com

Rechtliches:
Amtsgericht Ibbenbüren
USt-ID-Nr.:
DE 125543036

## Übersicht

# Drahtspanner - (für nachträgliches Spannen) - VPE: = 100 Stk.

**Artikelnummer:** 25250061

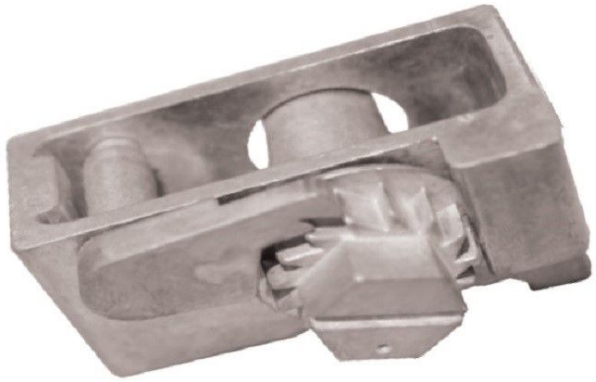

### Optionen

**VPE (Stk.)**

1 | 100

TGU GmbH & Co. KG
Joseph-Monier-Str. 2
48268 Greven
Deutschland

Kontakt:
Telefon: +49 2575/95587-15
Fax: +49 2575/95587-87
E-Mail: info@tgu-shop.com

Rechtliches:
Amtsgericht Ibbenbüren
USt-ID-Nr.:
DE 125543036

# Beschreibung

- **Einsatzbereich:** Spannvorrichtung zur nachträglichen Justierung bereits installierter Drähte und Seile
- **Material:** Verzinkter Stahl für hohe Korrosionsbeständigkeit
- **Besonderheit:** Herausnehmbare Spanntrommel für einfache Nachspannung
- **Verpackungseinheit:** 100 Stück

Der **Drahtspanner für nachträgliches Spannen** ist eine praktische Lösung zur Justierung bereits installierter Drähte und Seile, ohne dass diese zeitaufwendig deinstalliert und neu montiert werden müssen. Dank der herausnehmbaren Spanntrommel kann die Spannung einfach und effizient angepasst werden.

Die robuste Konstruktion aus verzinktem Stahl sorgt für eine hohe Korrosionsbeständigkeit und eine lange Lebensdauer, selbst unter anspruchsvollen Bedingungen.