

Übersicht

Adapter - Verlängert Rohr 27 x 1,5 verz.

Artikelnummer: 24100406

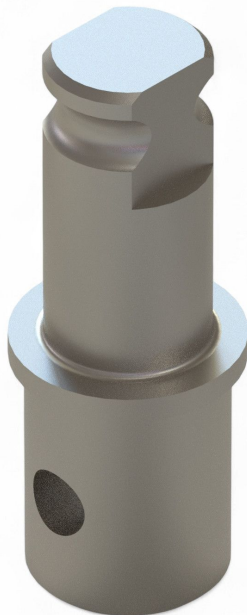

Image



TGU GmbH & Co. KG
Joseph-Monier-Str. 2
48268 Greven
Deutschland

Kontakt:
Telefon: +49 2575/95587-
15
Fax: +49 2575/95587-87
E-Mail: info@tgu-shop.com

Rechtliches:
Amtsgericht Ibbenbüren
USt-ID-Nr.:
DE 125543036

Beschreibung

- **Einsatzbereich:** Verbindungselement für Teleskopsysteme in Gewächshäusern
- **Material:** Verzinkter Stahl für hohe Stabilität und Korrosionsbeständigkeit
- **Kompatibilität:** Geeignet für 27 mm Rohre mit 1,5 mm Wandungsstärke
- **Besonderheit:** Verlängerte Version ermöglicht den Einsatz einer Distanzrolle

Der **Adapter - Verlängert Rohr 27 x 1,5 verzinkt** wird in Teleskopsystemen als Verbindungselement zwischen dem verbauten Kreuzgelenk und den Stahlrohren eingesetzt. Die verlängerte Version erlaubt die Nutzung einer Distanzrolle, wie sie beispielsweise in der TGU TransAxle Unit verwendet wird.

Dank der hochwertigen Verzinkung bietet der Adapter eine hohe Korrosionsbeständigkeit und eignet sich ideal für den langfristigen Einsatz in Gewächshausanlagen.