

Übersicht

Aufnahmebügel für Rohrmotor 10 mm

Artikelnummer: 33100059

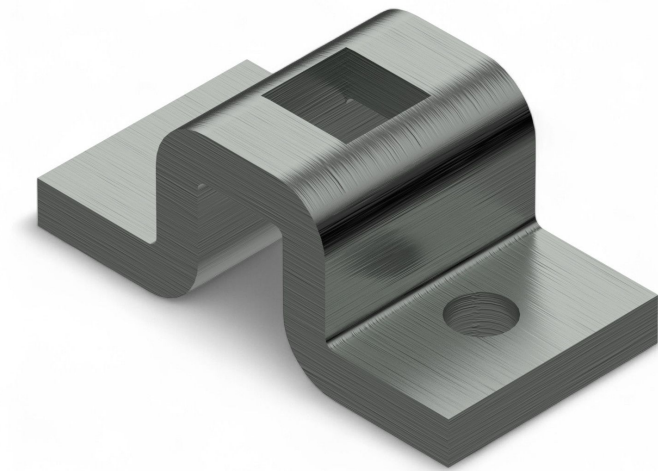



TGU GmbH & Co. KG
Joseph-Monier-Str. 2
48268 Greven
Deutschland

Kontakt:
Telefon: +49 2575/95587-
15
Fax: +49 2575/95587-87
E-Mail: info@tgu-shop.com

Rechtliches:
Amtsgericht Ibbenbüren
USt-ID-Nr.:
DE 125543036

Beschreibung

- **Einsatzbereich:** Aufnahme des Montagezapfens (10 x 10) des Rohrmotors
- **Material:** Robuster Stahl für hohe Stabilität
- **Montage:** Links oder rechts auf die Motorführung aufschraubbar

Der **Aufnahmebügel für Rohrmotor 10 mm** dient zur sicheren Befestigung des Rohrmotors an der Motorführung. Er nimmt den Montagezapfen (10 x 10) des Motors auf und kann flexibel links oder rechts montiert werden.

Dank der stabilen Stahlkonstruktion gewährleistet der Bügel eine zuverlässige Fixierung und eine lange Lebensdauer.