TGU GmbH & Co. KG
Joseph-Monier-Str. 2
48268 Greven
Deutschland

Kontakt:
Telefon: +49 2575/95587-15
Fax: +49 2575/95587-87
E-Mail: info@tgu-shop.com

Rechtliches:
Amtsgericht Ibbenbüren
USt-ID-Nr.:
DE 125543036

Übersicht

Adapter - Verlängert Rohr 1Z x 2,5, 32x1,5 galv. verzinkt.

Artikelnummer: 24100407

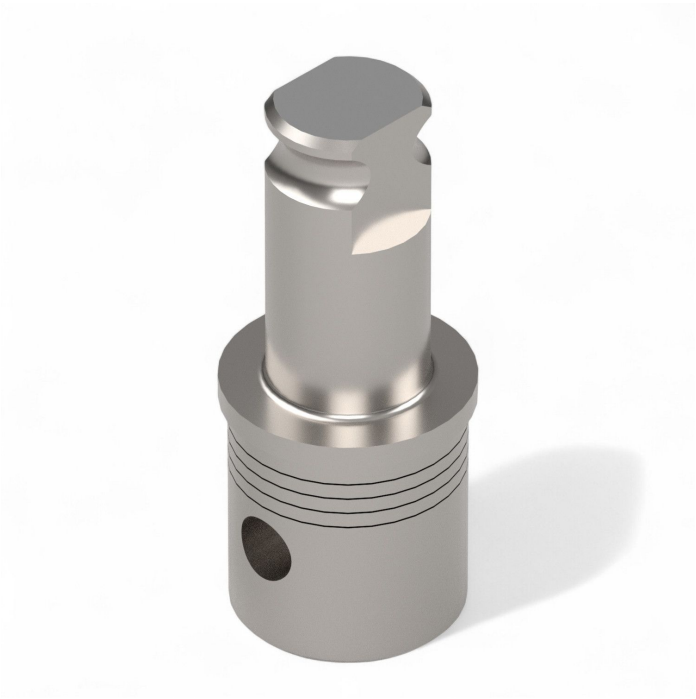



Image

TGU GmbH & Co. KG
Joseph-Monier-Str. 2
48268 Greven
Deutschland

Kontakt:
Telefon: +49 2575/95587-15
Fax: +49 2575/95587-87
E-Mail: info@tgu-shop.com

Rechtliches:
Amtsgericht Ibbenbüren
USt-ID-Nr.:
DE 125543036

Beschreibung

- **Einsatzbereich:** Adapter für Teleskopsysteme zur Verbindung von Kreuzgelenken und Stahlrohren
- **Material:** Verzinkter Stahl für hohe Korrosionsbeständigkeit
- **Größe:** Passend für 32 mm Rohre mit 1,5 mm Wandungsstärke
- **Besonderheiten:** Verlängerte Version ermöglicht den Einsatz einer Distanzrolle
- **Kompatibilität:** Besonders geeignet für die TransAxle Unit sowie einfache und doppelte Kreuzgelenke

Der **Adapter - Verlängert Rohr 1Z x 2,5, 32x1,5 galv. verzinkt** wird in Teleskopsystemen als Verbindungselement zwischen Kreuzgelenken und Stahlrohren eingesetzt. Die verlängerte Version erlaubt die Nutzung einer Distanzrolle, wie sie beispielsweise in der TGU TransAxle Unit verwendet wird.

Dank der verzinkten Stahlkonstruktion bietet der Adapter eine hohe Korrosionsbeständigkeit und ist ideal für den Einsatz in anspruchsvollen Umgebungen.