TGU GmbH & Co. KG
Joseph-Monier-Str. 2
48268 Greven
Deutschland

Kontakt:
Telefon: +49 2575/95587-15
Fax: +49 2575/95587-87
E-Mail: info@tgu-shop.com

Rechtliches:
Amtsgericht Ibbenbüren
USt-ID-Nr.:
DE 125543036

Übersicht

TR25I\46-S750\L3000\GABEL

Ridder Aandrijfsystemen BV

Artikelnummer: 32400200

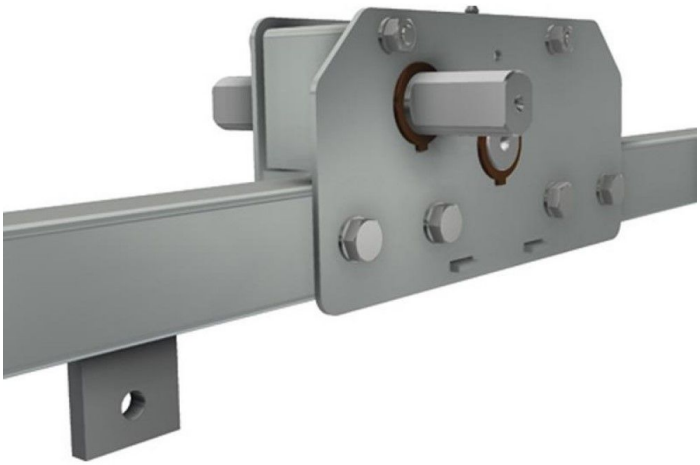

Erstellt am 29.11.2026.
Dieses Dokument stellt kein Angebot da. Es gelten die aktuellen Preise im Online-Shop.
Alle Preise exkl. gesetzl. Mehrwertsteuer zzgl. Versandkosten und ggf. Nachnahmegebühren, wenn nicht anders angegeben.

TGU GmbH & Co. KG
Joseph-Monier-Str. 2
48268 Greven
Deutschland

Kontakt:
Telefon: +49 2575/95587-15
Fax: +49 2575/95587-87
E-Mail: info@tgu-shop.com

Rechtliches:
Amtsgericht Ibbenbüren
USt-ID-Nr.:
DE 125543036

Beschreibung

- **Einsatzbereich:** Ritzelgetriebe für Schaukellüftung
- **Material:** Verzinkter Stahl
- **Hub:** 750 mm
- **Länge:** 3000 mm
- **Endstück:** Gabel zur mechanischen Verbindung mit der Dachrinne
- **Ridder Art.-Nr.:** 500530

Das **TR25I/46-S750/L3000/GABEL** ist ein untersetztes Lüftungsgetriebe für Schaukellüftungen mit integrierter Gabel, das für den Einsatz in Venlogewächshäusern konzipiert ist.

Sollten Sie hierzu noch passende Aufdrücker benötigen, sprechen Sie uns gerne an.