TGU GmbH & Co. KG
Joseph-Monier-Str. 2
48268 Greven
Deutschland

Kontakt:
Telefon: +49 2575/95587-15
Fax: +49 2575/95587-87
E-Mail: info@tgu-shop.com

Rechtliches:
Amtsgericht Ibbenbüren
USt-ID-Nr.:
DE 125543036

Übersicht

MONTAGEPLATTE 105-130\B163 - für (R)W240\400\600\200

Ridder Aandrijfsystemen BV

Artikelnummer: 32111201



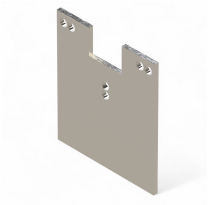

Image

TGU GmbH & Co. KG
Joseph-Monier-Str. 2
48268 Greven
Deutschland

Kontakt:
Telefon: +49 2575/95587-15
Fax: +49 2575/95587-87
E-Mail: info@tgu-shop.com

Rechtliches:
Amtsgericht Ibbenbüren
USt-ID-Nr.:
DE 125543036

Beschreibung

- **Einsatzbereich:** Gerade Montageplatte für RW240/400/600/200, RPG150/300/450 PolyGearbox Getriebe, RPD150/300/450 PolyDrive Getriebemotoren und RAL240-Getriebemotoren
- **Material:** Verzinkte oder blanke Metallausführung für hohe Stabilität und Korrosionsbeständigkeit
- **Montage:** Befestigung mittels Schraubverbindung oder Schweißen
- **Gesamtlänge:** 175,5 mm
- **Länge B1** (Kante bis Mitte Bohrung): 163 mm
- **Besonderheit:** Abweichende Längen oder Ausführungen auf Anfrage erhältlich
- **Ridder Art.-Nr.:** 413922

Die **Montageplatte 105-130 B163** ist eine gerade Montageplatte, die speziell für RW240/400/600/200-Getriebemotoren sowie RPG150/300/450 PolyGearbox Getriebe und RPD150/300/450 PolyDrive Getriebemotoren entwickelt wurde. Sie bietet eine stabile Befestigung und kann sowohl verschraubt als auch geschweißt werden.

Dank der verzinkten oder blanken Metallausführung ist die Platte besonders widerstandsfähig gegen Korrosion und mechanische Belastungen. Zudem sind abweichende Längen oder spezielle Ausführungen auf Anfrage erhältlich, um eine optimale Anpassung an verschiedene Systeme zu ermöglichen.