TGU GmbH & Co. KG
Joseph-Monier-Str. 2
48268 Greven
Deutschland

Kontakt:
Telefon: +49 2575/95587-15
Fax: +49 2575/95587-87
E-Mail: info@tgu-shop.com

Rechtliches:
Amtsgericht Ibbenbüren
USt-ID-Nr.:
DE 125543036

Übersicht

Antrieb Ridder RW405\400-450 Volt 3-Phasen - 5,0 Umdrehungen/Minute

Ridder Aandrijfsystemen BV

Artikelnummer: 32535380

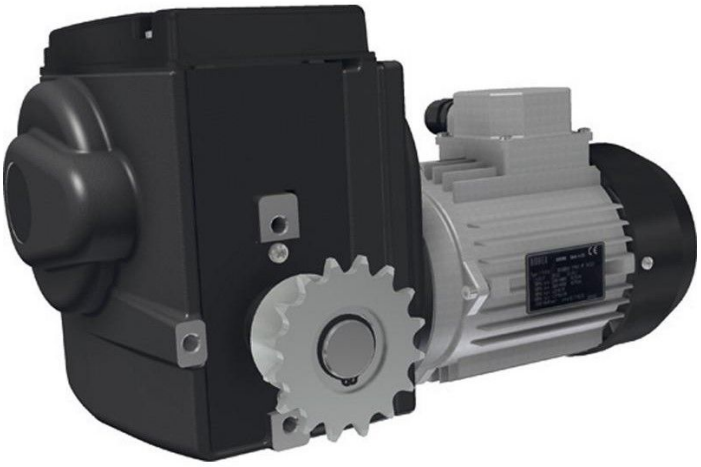



TGU GmbH & Co. KG
Joseph-Monier-Str. 2
48268 Greven
Deutschland

Kontakt:
Telefon: +49 2575/95587-15
Fax: +49 2575/95587-87
E-Mail: info@tgu-shop.com

Rechtliches:
Amtsgericht Ibbenbüren
USt-ID-Nr.:
DE 125543036

Beschreibung

- **Einsatzbereich:** Wartungsfreier Getriebemotor für Lüftungs-, Schirm- und Hubsysteme in Gewächshäusern oder Ställen
- **Material:** Robuste Konstruktion mit graphitgrauer Pulverbeschichtung
- **Spannung:** 400-450 Volt, 3-Phasen
- **Drehzahl:** 5,0 Umdrehungen/Minute
- **Temperaturbereich:** Geeignet für Umgebungstemperaturen von 0-60 °C
- **Schaltbereich:** Einstellbar von 0 bis 86 Umdrehungen
- **Ridder-Art.-Nr.:** 502220
- **Besonderheiten:** Selbstbremsende Schneckenradübersetzung für gesperrte Position der Antriebswelle

Der **Antrieb Ridder RW405** ist ein kompakter und wartungsfreier Getriebemotor, der speziell für Lüftungs-, Schirm- und Hubsysteme in Gewächshäusern oder Ställen entwickelt wurde. Durch die selbstbremsende Schneckenradübersetzung bleibt die Antriebswelle beim Stillstand des Motors in einer gesperrten Position und sorgt so für höchste Sicherheit und Stabilität.

Dank der präzise aufeinander abgestimmten Zahnrad- und Schneckenradübersetzung arbeitet der Motor besonders geräuscharm. Zudem ist er mit einem patentierten, integrierten linearen Endschaltersystem ausgestattet, das eine exakte Steuerung ermöglicht. Die robuste Bauweise mit graphitgrauer Pulverbeschichtung gewährleistet eine lange Lebensdauer und Widerstandsfähigkeit gegenüber anspruchsvollen Umgebungen.

Geeignet für Umgebungstemperaturen von 0 bis 60 °C, bietet der RW405 eine zuverlässige Lösung für verschiedenste Antriebsanforderungen in professionellen Anwendungen.

Produktinformationen

Antriebsstärke (Nm):	400
Antriebswelle:	Kettenkupplung
Phase(n):	3
Spannung (V):	400
Umdrehungen pro Minute:	5