TGU GmbH & Co. KG
Joseph-Monier-Str. 2
48268 Greven
Deutschland

Kontakt:
Telefon: +49 2575/95587-15
Fax: +49 2575/95587-87
E-Mail: info@tgu-shop.com

Rechtliches:
Amtsgericht Ibbenbüren
USt-ID-Nr.:
DE 125543036

Übersicht

Screenprofil V Länge: 6,40 m - 210 Stg./Bund - Stationär

Artikelnummer: 37003642

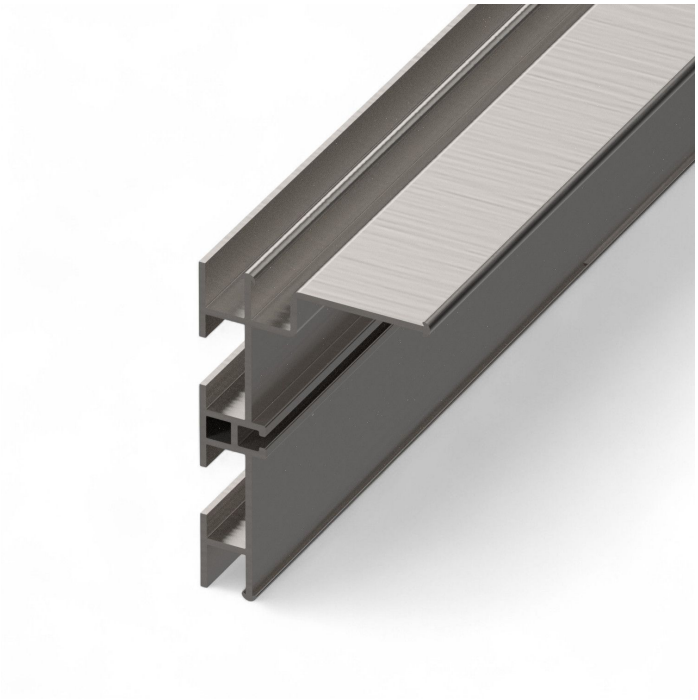

Image

Optionen

VPE

Bund | lose

TGU GmbH & Co. KG
Joseph-Monier-Str. 2
48268 Greven
Deutschland

Kontakt:
Telefon: +49 2575/95587-15
Fax: +49 2575/95587-87
E-Mail: info@tgu-shop.com

Rechtliches:
Amtsgericht Ibbenbüren
USt-ID-Nr.:
DE 125543036

Beschreibung

- **Einsatzbereich:** Stationäre Befestigung von Gewebeführungsrohren in horizontalen Schattierungsanlagen
- **Ausführung:** Fest verschraubte Variante – nicht verschiebbar
- **Länge:** 6,40 m
- **Material:** Aluminium – leicht, stabil und korrosionsbeständig
- **Verpackungseinheit:** 210 Stück pro Bund
- **Besonderheiten:**
  - Integrierte Aufnahme für Gummilippe zur Führung des Gewebeführungsrohrs
  - Ideal für stationäre Schattierungssysteme mit hoher Stabilitätsanforderung
  - Kombinierbar mit Drahtführungen, Gummilippen und Verbindern

Das **Screenprofil V – stationär** ist speziell für fest installierte horizontale Schattierungssysteme in Gewächshäusern konzipiert. Es nimmt das Gewebeführungsrohr sicher auf und ermöglicht durch die integrierte Nut die Montage einer Gummilippe, die Licht- und Energieverluste minimiert. Die robuste Aluminiumkonstruktion sorgt für Langlebigkeit und einfache Handhabung bei der Montage. Perfekt geeignet für Anlagen mit hoher Beanspruchung und dauerhaftem Einsatz.