



TGU GmbH & Co. KG
Joseph-Monier-Str. 2
48268 Greven
Deutschland

Kontakt:
Telefon: +49 2575/95587-
15
Fax: +49 2575/95587-87
E-Mail: info@tgu-shop.com

Rechtliches:
Amtsgericht Ibbenbüren
USt-ID-Nr.:
DE 125543036

Übersicht

Antrieb Ridder RW 45-1- 09\230\1\97

Artikelnummer: 32035228

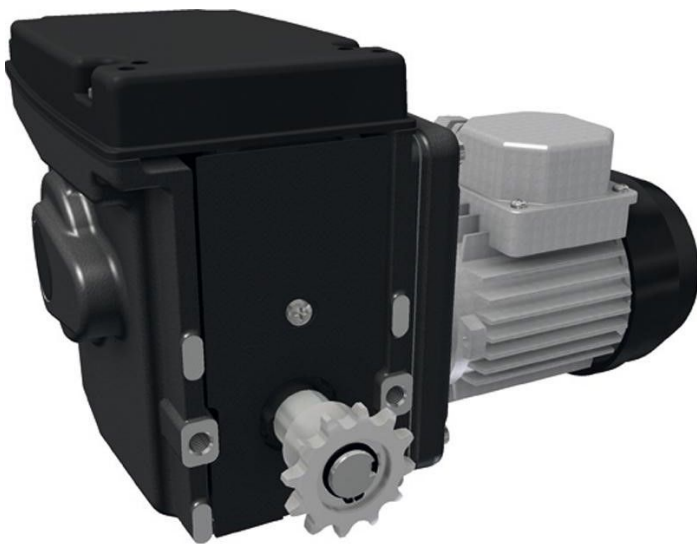

Erstellt am 14.05.2026.

Dieses Dokument stellt kein Angebot da. Es gelten die aktuellen Preise im Online-Shop.

Alle Preise exkl. gesetzl. Mehrwertsteuer zzgl. Versandkosten und ggf. Nachnahmegebühren, wenn nicht anders angegeben.



TGU GmbH & Co. KG
Joseph-Monier-Str. 2
48268 Greven
Deutschland

Kontakt:
Telefon: +49 2575/95587-
15
Fax: +49 2575/95587-87
E-Mail: info@tgu-shop.com

Rechtliches:
Amtsgericht Ibbenbüren
USt-ID-Nr.:
DE 125543036

Beschreibung

- **Einsatzbereich:** Elektro-Getriebemotor für Schattierungs- und Lüftungsanlagen
- **Material:** Robuste Konstruktion für hohe Langlebigkeit
- **Spannung:** 230V, 1-Phasen-Wechselstrom
- **Drehmoment:** 120 Nm
- **Besonderheiten:** Wird mit vorinstallierten Kettenrädern zur Aufnahme der Kettenkupplung geliefert
- **Ridder-Art.-Nr.:** 502030

Der **Antrieb Ridder RW 45-1-09 230V 1~** ist ein leistungsstarker Elektro-Getriebemotor, der speziell für Schattierungs- und Lüftungsanlagen entwickelt wurde. Dank der robusten Bauweise bietet er eine hohe Langlebigkeit und Zuverlässigkeit.

Der Motor wird mit vorinstallierten Kettenrädern geliefert, die eine einfache Aufnahme der Kettenkupplung ermöglichen. Dies erleichtert die Installation und sorgt für eine stabile Verbindung mit der Antriebswelle.

Produktinformationen

Antriebsstärke (Nm):	120
Antriebswelle:	Kettenkupplung
Phase(n):	1
Spannung (V):	230
Umdrehungen pro Minute:	1

Erstellt am 14.05.2026.

Dieses Dokument stellt kein Angebot da. Es gelten die aktuellen Preise im Online-Shop.

Alle Preise exkl. gesetzl. Mehrwertsteuer zzgl. Versandkosten und ggf. Nachnahmegebühren, wenn nicht anders angegeben.