TGU GmbH & Co. KG
Joseph-Monier-Str. 2
48268 Greven
Deutschland

Kontakt:
Telefon: +49 2575/95587-15
Fax: +49 2575/95587-87
E-Mail: info@tgu-shop.com

Rechtliches:
Amtsgericht Ibbenbüren
USt-ID-Nr.:
DE 125543036

Übersicht

Adapterhülsen für Rohrmotor von Ø63x1,5 auf 1"-Welle

Artikelnummer: 25250012

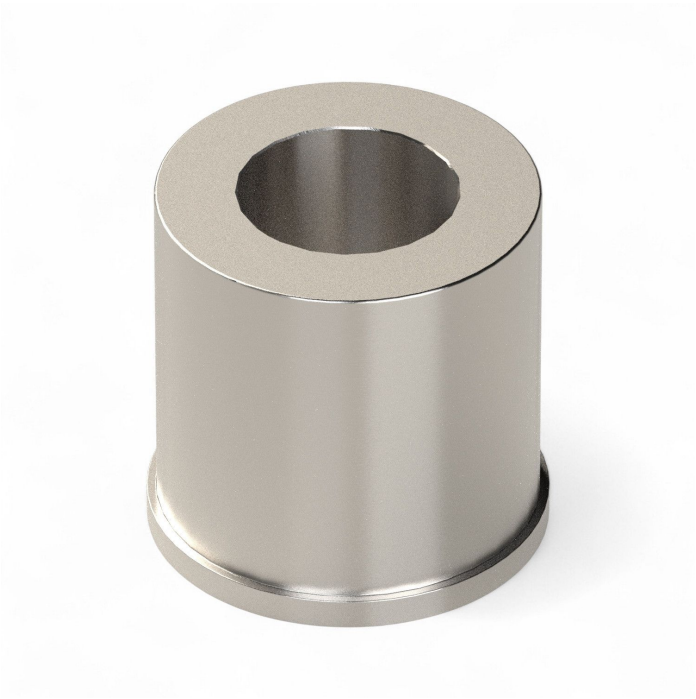

Image

Optionen

Ausführung

Ø 50 mm x 1,5 | Ø 63 mm x 1,5

TGU GmbH & Co. KG
Joseph-Monier-Str. 2
48268 Greven
Deutschland

Kontakt:
Telefon: +49 2575/95587-15
Fax: +49 2575/95587-87
E-Mail: info@tgu-shop.com

Rechtliches:
Amtsgericht Ibbenbüren
USt-ID-Nr.:
DE 125543036

Beschreibung

- **Einsatzbereich:** Reduzierhülse zur Anpassung des Innendurchmessers von Rohrmotoren
- **Material:** Aluminium für hohe Stabilität und Korrosionsbeständigkeit
- **Funktion:** Verkleinert den Innendurchmesser von 59 mm auf 34 mm

Die **Adapterhülse für Rohrmotor von Ø63x1,5 auf 1"-Welle** ermöglicht die Einpassung der Antriebswellen auf den Motor, indem sie den Innendurchmesser von Rohrmotoren von 59 mm auf 34 mm reduziert.

Gefertigt aus hochwertigem Aluminium, bietet sie eine langlebige und stabile Lösung für die Anpassung von Rohrmotoren in verschiedenen Anwendungen.