TGU GmbH & Co. KG
Joseph-Monier-Str. 2
48268 Greven
Deutschland

Kontakt:
Telefon: +49 2575/95587-15
Fax: +49 2575/95587-87
E-Mail: info@tgu-shop.com

Rechtliches:
Amtsgericht Ibbenbüren
USt-ID-Nr.:
DE 125543036

Übersicht

Verzögerungsfederelement Ø27- Ø32

Artikelnummer: 03220100-1

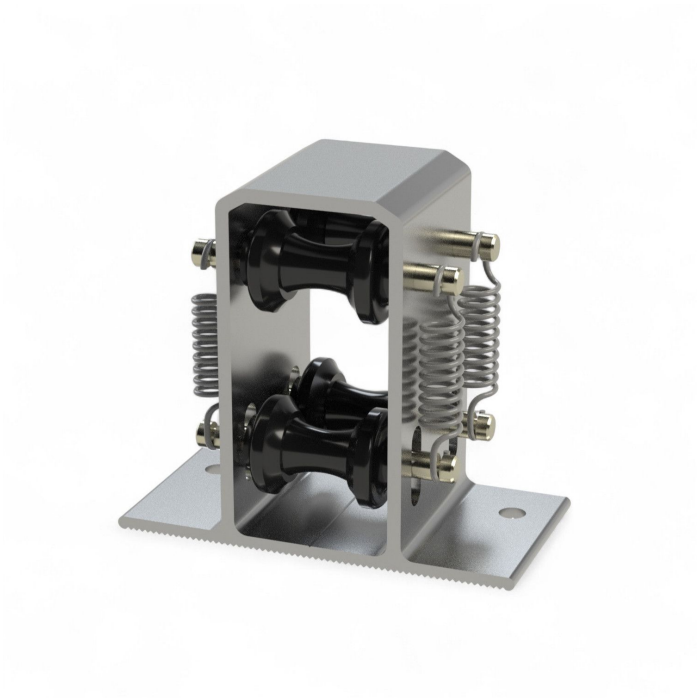

Optionen

VPE (Stk.)

1 | 36

Image

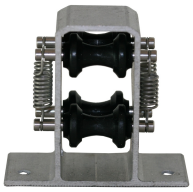

Image

TGU GmbH & Co. KG
Joseph-Monier-Str. 2
48268 Greven
Deutschland

Kontakt:
Telefon: +49 2575/95587-15
Fax: +49 2575/95587-87
E-Mail: info@tgu-shop.com

Rechtliches:
Amtsgericht Ibbenbüren
USt-ID-Nr.:
DE 125543036

Beschreibung

- **Einsatzbereich:** Verwendung in Gewächshäusern mit Schubstangenantrieb
- **Material:** Robuste Konstruktion für zuverlässige Funktion
- **Funktion:** Regulierung der Bahnenbreite bei geringem Binderabstand
- **Besonderheit:** Aufnahme von 27 mm bzw. 32 mm Schubstangenrohren

Das **Verzögerungsfederelement Ø27- Ø32** kommt in Gewächshäusern mit Schubstangenantrieb zum Einsatz, insbesondere wenn der letzte Binderabstand geringer ist. Es dient als Aufnahme für Schubstangenrohre mit einem Durchmesser von 27 mm oder 32 mm und reguliert die Bahnenbreite.

Dank seiner robusten Bauweise sorgt das Verzögerungsfederelement für eine zuverlässige Funktion und eine gleichmäßige Bewegung der Schubstangen.