TGU GmbH & Co. KG
Joseph-Monier Str. 2 48268
Greven

Tel.: 02575 - 955 87 0 Fax:
02575 - 955 87 87 email:
info@tgu-greven.com

HandelsregisterAmtsgericht
Steinfurt, HRB 31 56
Gerichtsstand Steinfurt
Erfüllungsort Greven DE
125 543 036

Übersicht

Nylock-Muttern niedrig M8 - A2 ISO 10511 - VPE: = 100 Stk.

Artikelnummer: 42200110

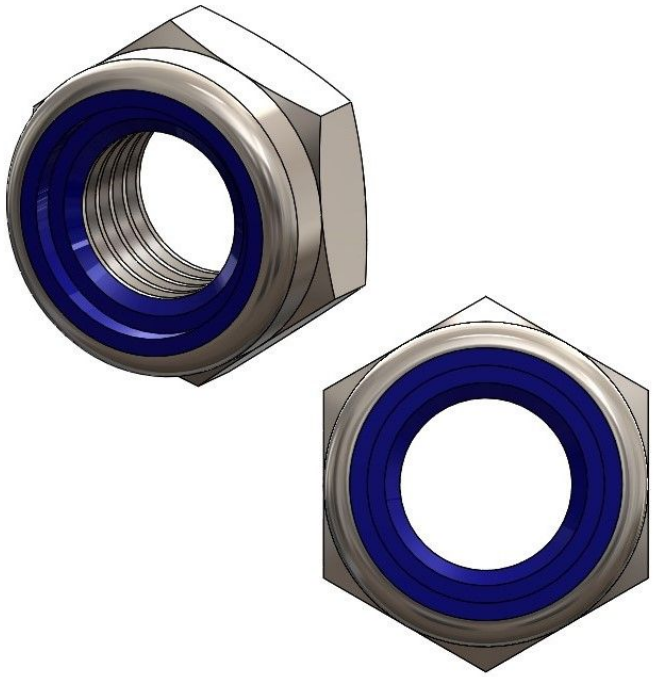

Beschreibung

- **Einsatzbereich:** Sicherung von Schraubverbindungen gegen selbstständiges Lösen durch Vibrationen
- **Norm:** ISO 10511 – niedrige Bauform mit Polyamid-Klemmring
- **Größe:** M8
- **Material:** Edelstahl A2 – rostfrei und korrosionsbeständig
- **Verriegelung:** Integrierter Kunststoffring verhindert ungewolltes Lösen
- **Verpackungseinheit:** 100 Stück
- **Besonderheiten:**
  - Hohe Vibrationssicherheit durch Klemmwirkung

Erstellt am 27.10.2025.
Dieses Dokument stellt kein Angebot da. Es gelten die aktuellen Preise im Online-Shop.
* Unsere Angebote richten sich ausschließlich an Unternehmer. Wir schließen keine Verträge mit Verbrauchern. Alle Preise exkl. gesetzl. Mehrwertsteuer zzgl. Versandkosten und ggf. Nachnahmegebühren, wenn nicht anders angegeben.

- Ideal für dynamisch beanspruchte Verbindungen
- Kombinierbar mit Schrauben nach DIN 931 und DIN 933

Die **Nylock-Muttern M8 in niedriger Ausführung** nach ISO 10511 bestehen aus hochwertigem Edelstahl A2 und sind mit einem Polyamid-Klemmring ausgestattet, der ein selbstständiges Lösen der Verbindung verhindert. Sie eignen sich besonders für Anwendungen mit Vibrationseinwirkung oder wechselnden Belastungen – etwa im Maschinenbau, Gewächshausbau oder bei mobilen Konstruktionen. Die rostfreie Ausführung macht sie ideal für den Einsatz im Außenbereich oder in feuchter Umgebung.